



공무원연금공단

천안상록리조트 연수시설 Cheonan Sangnokresort



천안상록리조트



오시는 길

- 목천IC에서 상록리조트까지 약9km(10분소요)

대중교통

버 스

- 대중교통(시내버스 500번) : <천안고속터미널/천안역(출발)> - “천안상록리조트 정문” 에서 하차(리조트 정류장)

철 도

- 서울역 첫차 05:00, 막차 22:50 (대략 15분 간격), 1시간 소요
- 영등포역 첫차 05:12, 막차 23:18 (대략 15분 간격), 1시간 소요
- 대전역 첫차 05:57, 막차 02:32 (대략 40분 간격), 45분 소요
- 서대전역 첫차 06:32, 막차 02:08 (대략 40분 간격), 50분 소요

승용차이용

- 경부고속도로 : 관교IC → 목천IC(독립 기념관) → 병천(아우내장터) → 수신 → 상록리조트
- 중부고속도로 : 동서울IC → 진천IC → 천안방면(21번국도) → 수신 → 상록리조트
- 천안논산고속도로 : 풍세(TC)기점 요금징수후 남천IC에서 1Km지나서 경부고속도로합류(1번) 대전방향으로 2~3분 지나면 목천IC
※ 소요시간:논산JCT → 목천IC(약40분) → 상록리조트 (약10~15분)

명승고적을 찾아서...

- 독립기념관(10분소요) 상록리조트 - 병천사거리 - 천안방면(21번국도) - 목천ic사거리 - 독립기념관
- 각원사(30분소요) 상록리조트 - 병천사거리 - 천안방면(21번국도) - 천안삼거리 - 망향의 동산 - 호서대학교 - 각원사
- 유관순열사유적지(3분소요) 상록리조트 - 병천사거리 - 진천방면 - 유관순열사유적지
- 홍대용과학관(3분소요) 상록리조트 - 병천방면 - 홍대용과학관



천안상록리조트

예약 · 상담 / Reservations

주소 : 충남 천안시 동남구 수신면 수신로 576

전화 : 041)560-9011~5

팩스 : 041)560-9019

홈페이지 : www.sangnokresort.co.kr

컨벤션센터 / 세미나 [Convention / Seminar]

16개의 대중소 세미나실 완비, 최대 1,000명 ~ 최소 15명 수용



상록컨벤션센터,

대자연 속에 현대과학이 만들어낸 쾌적하고 첨단 시스템을 갖춘 '상록컨벤션센터'에서는 고객 여러분께서 원하시는 각종회의, 기업 단체 연수는 물론 크고 작은 연회, 체육행사 등 편리하고 쾌적한 시설로 시작부터 마무리까지 세심한 서비스를 제공합니다.



행사장배치도 [Event Floor Guide]



수용인원(Setting)

명칭	면적(m ²)	위치	책상배열시	의자배열시	현수막크기
그랜드홀	357	1F	300명	450명	9.5m
상록홀	380	2F	250명	300명	7m
다이아몬드홀	279	호텔별관 2F	140명	180명	7m
사파이어홀	253	호텔별관 1F	120명	160명	7m
수신홀	195	2F	100명	160명	6m
아우내홀	142	2F	80명	140명	6m
매실	132	2F	60명	100명	5m
난실	66	2F	30명	60명	5m
국실	66	1F	30명	60명	5m
죽실	66	1F	30명	60명	5m
청실	35	1F	20명	30명	4m
승실	33	2F	15명	30명	4m
연실	33	2F	15명	30명	4m
백실	29	2F	10명	15명	4m
백합실	33	1F	15명	30명	4m
대강당	1,348	콘도동	700명	1,000명	10m

- 교육기자재 태극기, 스크린, Beam Project, 연단, 화이트보드, 유·무선마이크, 영상음향, 무선인터넷 등

※ 다이아몬드홀과 사파이어홀은 호텔별관에 위치해 있습니다.

상록호텔 [Hotel]

400명 이상 숙박 가능한 포근하고 아늑한 휴식처

내 집 같은 편안한 분위기와 고객 한분 한분을 배려하는 세심한 서비스가 있는 휴식처 '상록호텔'은 고객 여러분께 고급문화를 향유할 수 있는 아늑하고 쾌적한 시설로 색다른 경험을 제공해 드리기 위해 끊임없이 노력할 것입니다.



호텔 현황

구 분	숙박인원	면 적	객실 수	계
한실	2인 ~ 3인	33.05㎡	32실	116실
양실	2인	33.05㎡	70실	
다인실	5인 ~ 6인	79.33㎡	14실	

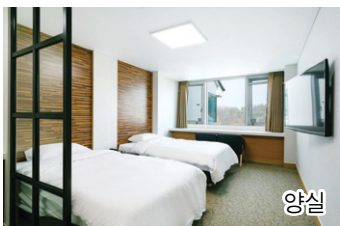

호텔 평면도

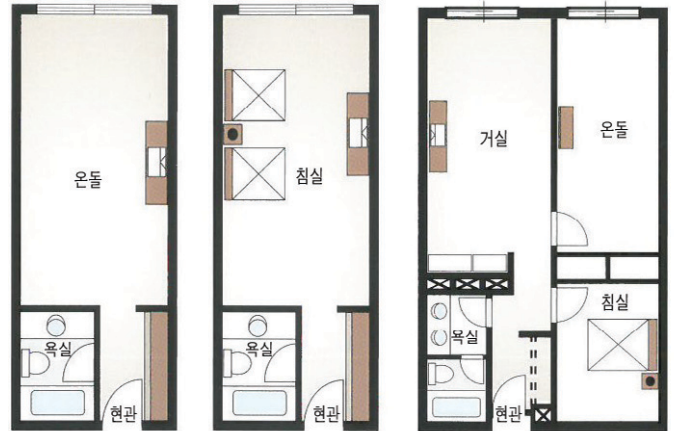

한실 ▶ 온돌, 욕실

양실 ▶ 침실, 욕실

다인실 ▶ 온돌, 침실, 거실, 욕실

부대시설

시설 현황

구 분	규모 및 현황	위 치
사우나	남자 72명, 여자 72명	호텔 본관 1F
편의점	생활편의점	호텔 본관 1F, 콘도
스무디킹	50석	호텔 본관 1F
치킨 · 호프	120석	리조트 정문



콘도 [Condo]

600명 이상 숙박 가능하며 편리하고 실용적인 시설

계절마다 변화하는 울창한 숲을 배경으로 넓은정원과 산책로가 있어 더욱더 자연의 운치를 더해주는 자연친화적 시설입니다.



콘도 현황

구 분	숙박인원	면 적	객실 수	계
13평	2인 ~ 4인	42.97㎡	48실	106실
24평	5인 ~ 7인	79.33㎡	36실	
단체형	6인	52.89㎡	온돌형 : 11실 침대형 : 11실	



콘도 평면도



콘도 13평 ▶ 온돌, 욕실, 거실, 발코니



콘도 24평 ▶ 온돌2, 욕실, 거실, 발코니

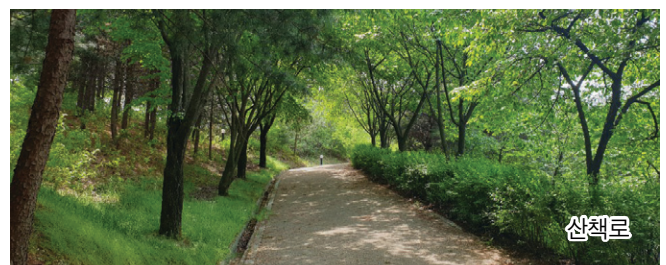

산책코스 ▶ 2.5km (40분)

체육행사 / 연회시설 [Sports & Banquet]

다양한 야외행사가 가능한 넓은 운동장과 실내 대형 연회시설 완비



잔디구장

상록리조트는

천연잔디로 조성된 잔디구장을 비롯해 실내 대강당, 각종 구기종목의 경기장, 캠프파이어장 등의 시설을 갖추고 있습니다. 또한 뷔페, 통돼지바베큐, 단체식사 등 다양한 메뉴를 선택하실 수 있습니다.



야외 뷔페



대강당



족구장

체육시설 현황

시설명	내용
잔디구장	5,000명 수용
농구장	1코트
족구장	2코트

식당 [Restaurants]

일급 조리사가 만드는 맛깔스런 다양한 음식이 마련되어 있습니다.

동시 900명 수용가능한 중,대형 식당 완비

품격있고 쾌적한 실내공간, 일급조리사가 정성껏 준비해 드리는 다양한 메뉴로 각종 모임과 연회를 더욱 의미있게 만들어 드립니다.

식당 현황

구분	규모	위치
컨벤션센터 대식당	272석	컨벤션센터 1F
공원대식당	460석	공원
해오름	168석	호텔 별관 1F
야외 뷔페	400 ~ 1,000명	



컨벤션센터 대식당



공원대식당



해오름

:: 안내지도 [Guide map]



- | | | | | | | |
|-----------|---------|---------|---------|--------|--------|---------|
| ① 정문 | ② 정문주차장 | ③ 후문 | ④ 후문주차장 | ⑤ 콘도 | ⑥ 대강당 | ⑦ 컨벤션센터 |
| ⑧ 잔디구장 | ⑨ 상록랜드 | ⑩ 아쿠아피아 | ⑪ 공원대식당 | ⑫ 눈썰매장 | ⑬ 상록호텔 | ⑭ 고객센터 |
| ⑮ 상록컨트리클럽 | — 둘레길1 | — 둘레길2 | — 둘레길3 | | | |



차량(버스)이동경로

후문

둘레길출발

둘레길출발

차량(자가용)이동경로

둘레길도착

정문

둘레길도착